

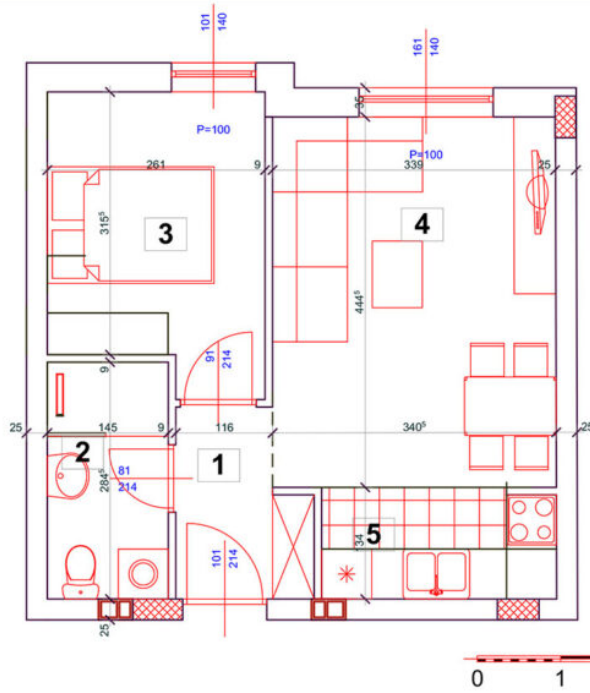

- [Početna](#)
- [0 nama](#)
 - [Reference](#)
 - [Završeni objekti](#)
- [Prodaja stanova](#)
 - [Janka Čmelika 72](#)
 - [Filipa Višnjića br. 6](#)
 - [Mostarska 11](#)
 - [Ruđera Boškovića 20, Beograd](#)
 - [Kopernikova 29](#)
- [Dokumenti](#)
 - [Refundacija PDV-a za kupovinu prvog stana](#)
- [Kontakt](#)

Izaberite stranicu

STAN 6, jednoiposoban-35,07m²



stan 6 - jednoiposoban				
redni broj	naziv prostorije	Obrada poda	P (podna) (m ²)	P (korina) (m ²)
1	predoblie	ker pločice	3,30	3,30
2	kupatilo	ker pločice	4,12	4,12
3	soba	parket	8,81	8,81
4	dñ. boravak + trpezarija	parket	15,12	15,12
5	kuhinja	ker pločice	3,72	3,72
Stan 6 UKUPNO:			35,07	35,07

D.O.O."KONSTRUKTOR INŽENJERING",
Ul.Branka Baijća 82, Novi Sad
064/2953-806

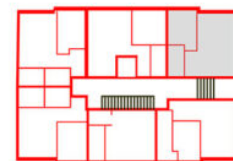

S6

STAN 6, jednoiposoban-35,07m²

SPRAT

NAPOMENA



Preduzeće „Konstruktor- Inženjering“ d.o.o. Bileća sa svojom poslovnicom u Novom Sadu je specijalizovano za izvođenje radova u građevinarstvu, trgovinu, usluge i proizvodnju. Firma je specijalizovana za izvođenje svih vrsta građevinskih radova (visokogradnja, niskogradnja i hidrogradnja).

Navigacija

[Početna](#)

[O nama](#)

[Prodaja stanova](#)

[Reference](#)

[Kontakt](#)

Kontakt informacije

a

Branka Bajića 26, Novi Sad

□

021 6321 225

I

065 35 74 770

□

Pon - Pet 07:00 - 15:00

N

konstruktorprodaja@gmail.com

N

konstruktornovisad@gmail.com

© 2024 Konstruktor Inženjering doo | [Izrada sajta](#) | [Održavanje sajta](#)