

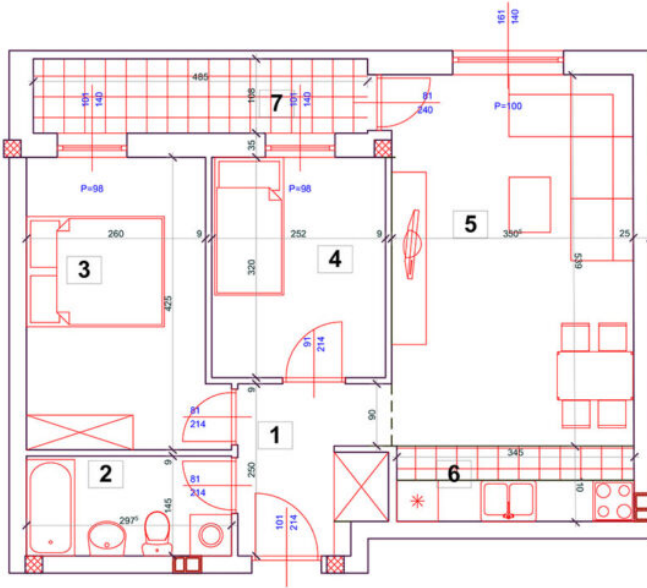

- [Početna](#)
- [0 nama](#)
 - [Reference](#)
 - [Završeni objekti](#)
- [Prodaja stanova](#)
 - [Janka Čmelika 72](#)
 - [Filipa Višnjića br. 6](#)
 - [Mostarska 11](#)
 - [Ruđera Boškovića 20, Beograd](#)
 - [Kopernikova 29](#)
- [Dokumenti](#)
 - [Refundacija PDV-a za kupovinu prvog stana](#)
- [Kontakt](#)

Izaberite stranicu

STAN 25, dvoiposoban-56,84m²



stan 25 – dvoiposoban

redni broj	naziv prostorije	Obrada poda	p (podna) (m ²)	p (korisna) (m ²)
1	predsobje	ker pločice	5,16	5,16
2	kupatilo	ker pločice	4,31	4,31
3	soba	parquet	11,40	11,40
4	soba	parquet	8,06	8,06
5	dh. boravak + trpezarija	parquet	18,91	18,91
6	kuhinja	ker pločice	3,77	3,77
7	terasa	ker pločice	5,23	5,23
stan 25 UKUPNO:			56,84	56,84

D.O.O. "KONSTRUKTOR INŽENJERING",
Ul.Branka Baića 82, Novi Sad
064/2953-806



S25

STAN 25, dvoiposoban-56,84m²

SPRAT

NAPOMENA



Preduzeće „Konstruktor- Inženjering“ d.o.o. Bileća sa svojom poslovnicom u Novom Sadu je specijalizovano za izvođenje radova u građevinarstvu, trgovinu, usluge i proizvodnju. Firma je specijalizovana za izvođenje svih vrsta građevinskih radova (visokogradnja, niskogradnja i hidrogradnja).

Navigacija

[Početna](#)

[O nama](#)

[Prodaja stanova](#)

[Reference](#)

[Kontakt](#)

Kontakt informacije

a

Branka Bajića 26, Novi Sad

□

021 6321 225

I

065 35 74 770

□

Pon - Pet 07:00 - 15:00

N

konstruktorprodaja@gmail.com

N

konstruktornovisad@gmail.com

© 2025 Konstruktor Inženjering doo | [Izrada sajta](#) | [Održavanje sajta](#)