

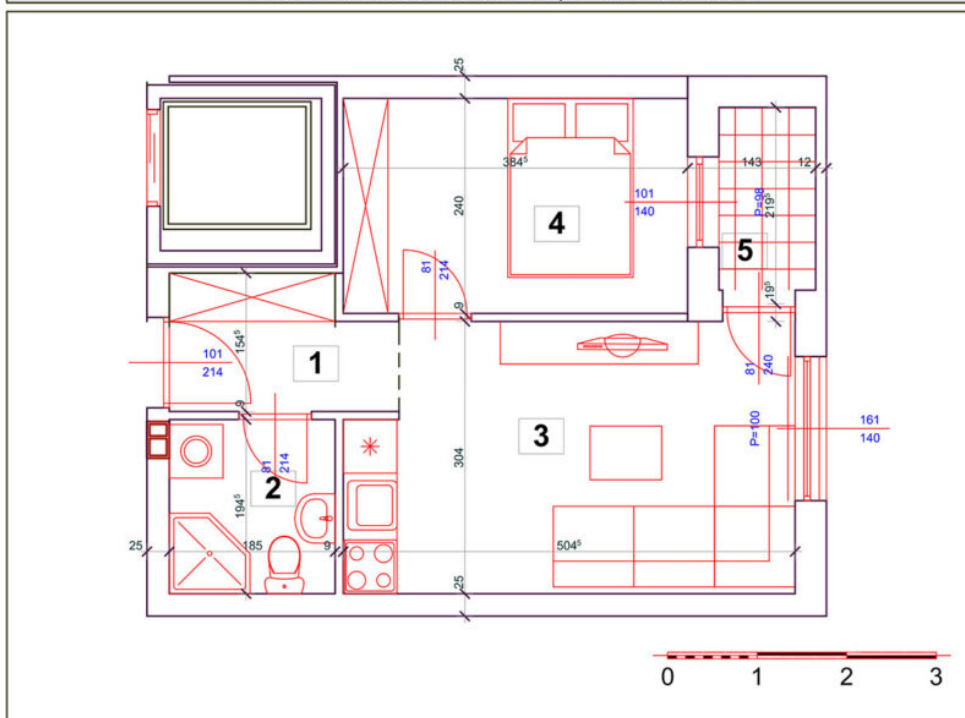

- [Početna](#)
- [0 nama](#)
 - [Reference](#)
 - [Završeni objekti](#)
- [Prodaja stanova](#)
 - [Janka Čmelika 72](#)
 - [Filipa Višnjića br. 6](#)
 - [Mostarska 11](#)
 - [Ruđera Boškovića 20, Beograd](#)
 - [Kopernikova 29](#)
- [Dokumenti](#)
 - [Refundacija PDV-a za kupovinu prvog stana](#)
- [Kontakt](#)

Izaberite stranicu

STAN 24, dvosoban-33,25m²



stan 24 – dvosoban

redni broj	naziv prostorije	Obrada poda	p (podna) (m ²)	p (korisna) (m ²)
1	predsobje	ker pločice	3,58	3,58
2	kupećilo	ker pločice	3,60	3,60
3	dn. boravak + trpezarija+kuhinja	parket	14,64	14,64
4	soba	parket	9,23	9,23
5	terasa	ker pločice	2,20	2,20
stan 24 UKUPNO:			33,25	33,25

D.O.O."KONSTRUKTOR INŽENJERING",
Ul.Branka Bajica 82, Novi Sad
064/2953-806

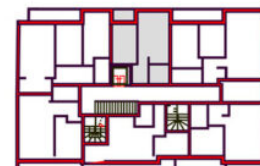

S24	STAN 24, dvosoban-33,25m2
SPRAT	NAPOMENA



Preduzeće „Konstruktor- Inženjering“ d.o.o. Bileća sa svojom poslovnicom u Novom Sadu je specijalizovano za izvođenje radova u građevinarstvu, trgovinu, usluge i proizvodnju. Firma je specijalizovana za izvođenje svih vrsta građevinskih radova (visokogradnja, niskogradnja i hidrogradnja).

Navigacija

[Početna](#)

[O nama](#)

[Prodaja stanova](#)

[Reference](#)

[Kontakt](#)

Kontakt informacije

a

Branka Bajića 26, Novi Sad

□

021 6321 225

I

065 35 74 770

□

Pon - Pet 07:00 - 15:00

N

konstruktorprodaja@gmail.com

N

konstruktornovisad@gmail.com

© 2025 Konstruktor Inženjering doo | [Izrada sajta](#) | [Održavanje sajta](#)