



- [Početna](#)
- [0 nama](#)
 - [Reference](#)
 - [Završeni objekti](#)
- [Prodaja stanova](#)
 - [Janka Čmelika 72](#)
 - [Filipa Višnjića br. 6](#)
 - [Mostarska 11](#)
 - [Ruđera Boškovića 20, Beograd](#)
 - [Kopernikova 29](#)
- [Dokumenti](#)
 - [Refundacija PDV-a za kupovinu prvog stana](#)
- [Kontakt](#)

Izaberite stranicu

**Stan 24, četvorosoban -104,04
m2**

D.O.O. KONSTRUKTOR INŽENJERING
Branka Bajica br.82, Lokal br.1, Novi Sad
tel.: +381 21 6321 225 email : konstruktornovisad@gmail.com

Stambeni objekat, spratnosti Su+P+2+Pk-dupleks
ulica Kopernikova br. 29, Novi Sad

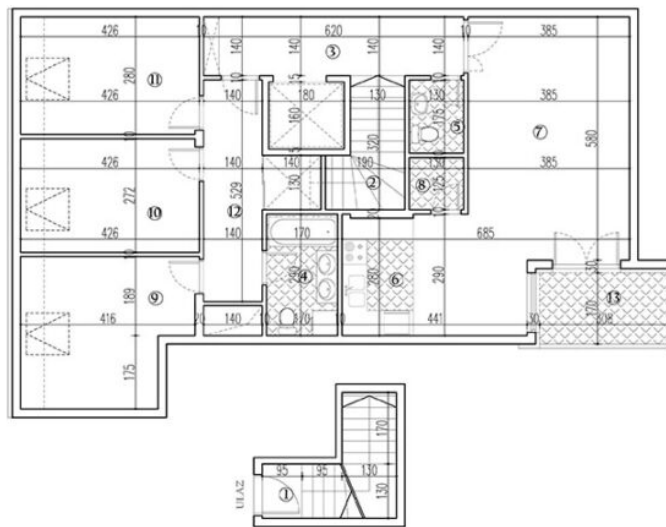

Pk
sprat

S24
br.stana

4,0
sobnost

R.br.	Namena prostorije	Obrada poda	Površina [m ²]	Površina [m ²]
1.	Hodnik	Parquet	1,22	1,22
2.	Stepenište	Parquet	5,41	5,41
3.	Hodnik	Parquet	8,68	8,68
4.	Kupatilo	Keramika	4,93	4,93
5.	WC	Keramika	2,28	2,28
6.	Kuhinja	Keramika	4,78	4,78
7.	Dnevni boravak	Parquet	28,64	28,64
8.	Ostava	Keramika	1,63	1,63
9.	Spavaca soba	Parquet	13,67	11,64
10.	Spavaca soba	Parquet	11,55	10,03
11.	Spavaca soba	Parquet	11,92	10,35
12.	Hodnik	Parquet	9,22	9,22
13.	Terasa	Keramika	5,23	5,23

UKUPNA POVRŠINA STANA: 109,16[m²] 104,04[m²]

POZICIJA STANA U OBJEKTU

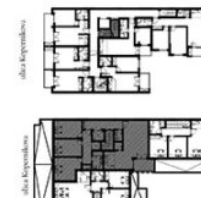

Preduzeće „Konstruktor- Inženjering“ d.o.o. Bileća sa svojom poslovnicom u Novom Sadu je specijalizovano za izvođenje radova u građevinarstvu, trgovinu, usluge i proizvodnju. Firma je specijalizovana za izvođenje svih vrsta građevinskih radova (visokogradnja, niskogradnja i hidrogradnja).

Navigacija

[Početna](#)

[O nama](#)

[Prodaja stanova](#)

[Reference](#)

[Kontakt](#)

Kontakt informacije

a

Branka Bajića 26, Novi Sad

□

021 6321 225

I

065 35 74 770

□

Pon - Pet 07:00 - 15:00

N

konstruktorprodaja@gmail.com

N

konstruktornovisad@gmail.com

© 2024 Konstruktor Inženjering doo | [Izrada sajta](#) | [Održavanje sajta](#)