



- [Početna](#)
- [0 nama](#)
 - [Reference](#)
 - [Završeni objekti](#)
- [Prodaja stanova](#)
 - [Janka Čmelika 72](#)
 - [Filipa Višnjića br. 6](#)
 - [Mostarska 11](#)
 - [Ruđera Boškovića 20, Beograd](#)
 - [Kopernikova 29](#)
- [Dokumenti](#)
 - [Refundacija PDV-a za kupovinu prvog stana](#)
- [Kontakt](#)

Izaberite stranicu

**Stan 22, dvoiposoban - 56,44
m²**

D.O.O. KONSTRUKTOR INŽENJERING
Branka Bajica br.82, Lokal br.1, Novi Sad
tel.: +381 21 6321 225 email : konstruktornovisad@gmail.com

Stambeni objekat, spratnosti Su+P+2+Pk-dupleks
ulica Kopernikova br. 29, Novi Sad

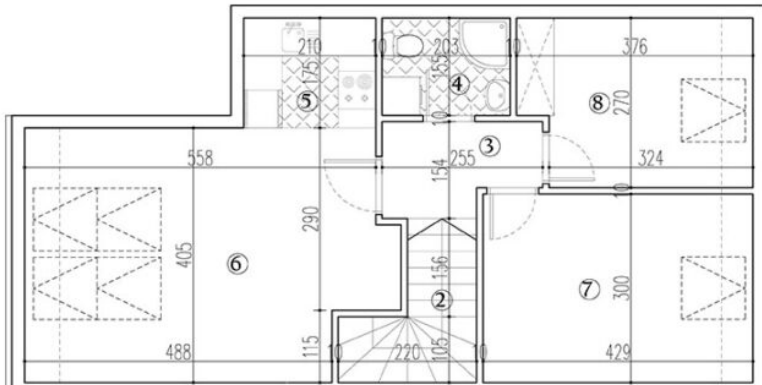
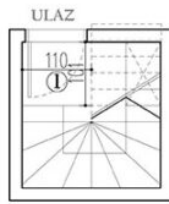

Pk
sprat

S22
br.stana

2,5
sobnost

R.br.	Namena prostorije	Obrada poda	Površina [m ²]	Površina [m ²]
1.	Hodnik	Parquet	2,22	2,22
2.	Stepenište	Parquet	4,33	4,33
3.	Hodnik	Parquet	3,41	3,41
4.	Kupatilo	Keramika	3,15	3,15
5.	Kuhinja	Keramika	3,68	3,68
6.	Dnevni boravak	Parquet	22,34	20,07
7.	Spavaca soba	Parquet	12,87	11,37
8.	Spavaca soba	Parquet	9,55	8,21
UKUPNA POVRŠINA STANA:			61,55[m ²]	56,44[m ²]

POZICIJA STANA U OBJEKTU

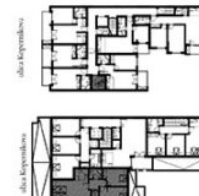

Preduzeće „Konstruktor- Inženjering“ d.o.o. Bileća sa svojom poslovnicom u Novom Sadu je specijalizovano za izvođenje radova u građevinarstvu, trgovinu, usluge i proizvodnju. Firma je specijalizovana za izvođenje svih vrsta građevinskih radova (visokogradnja, niskogradnja i hidrogradnja).

Navigacija

[Početna](#)

[O nama](#)

[Prodaja stanova](#)

[Reference](#)

[Kontakt](#)

Kontakt informacije

a

Branka Bajića 26, Novi Sad

□

021 6321 225

I

065 35 74 770

□

Pon - Pet 07:00 - 15:00

N

konstruktorprodaja@gmail.com

N

konstruktornovisad@gmail.com

© 2025 Konstruktor Inženjering doo | [Izrada sajta](#) | [Održavanje sajta](#)