



- [Početna](#)
- [0 nama](#)
 - [Reference](#)
 - [Završeni objekti](#)
- [Prodaja stanova](#)
 - [Janka Čmelika 72](#)
 - [Filipa Višnjića br. 6](#)
 - [Mostarska 11](#)
 - [Ruđera Boškovića 20, Beograd](#)
 - [Kopernikova 29](#)
- [Dokumenti](#)
 - [Refundacija PDV-a za kupovinu prvog stana](#)
- [Kontakt](#)

Izaberite stranicu

**Stan 19, jednoiposoban –
39,10m²**

POZICIJA STANA U OBJEKTU

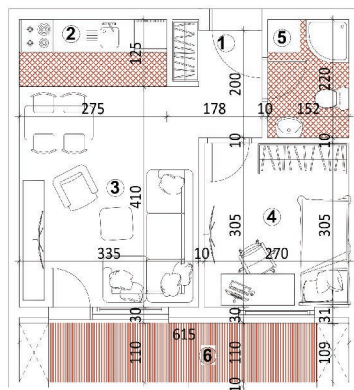
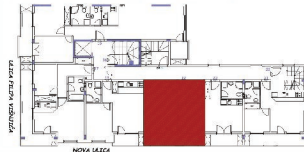

UL. FILIPA VIŠNJIĆA 6

Pk **S19** **1.5**
potkrovlje br. stana jednoiposoban

R. br.	Namena prostorije	Obrada poda	Površina [m ²]
1.	Hodnik	Parquet	3.13
2.	Kuhinja	Keramika	3.44
3.	Dn. boravak i trpezarija	Parquet	13.96
4.	Spavaća soba	Parquet	8.38
5.	Kupatilo	Keramika	3.34
6.	Lodja	Keramika	6.85

UKUPNA POVRŠINA STANA: 39.10[m²]



ETAŽA

Pk
potkrovlje

BROJ STANA

S19
br. stana

STRUKTURA

1.5
jednoiposoban

KVADRATURA

39.10



Preduzeće „Konstruktor- Inženjering“ d.o.o. Bileća sa svojom poslovnicom u Novom Sadu je specijalizovano za izvođenje radova u građevinarstvu, trgovinu, usluge i proizvodnju. Firma je specijalizovana za izvođenje svih vrsta građevinskih radova (visokogradnja, niskogradnja i hidrogradnja).

Navigacija

[Početna](#)

[O nama](#)

[Prodaja stanova](#)

[Reference](#)

[Kontakt](#)

Kontakt informacije

a

Branka Bajića 26, Novi Sad

□

021 6321 225

I

065 35 74 770

□

Pon - Pet 07:00 - 15:00

N

konstruktorprodaja@gmail.com

N

konstruktornovisad@gmail.com

© 2024 Konstruktor Inženjering doo | [Izrada sajta](#) | [Održavanje sajta](#)