



- [Početna](#)
- [O nama](#)
  - [Reference](#)
  - [Završeni objekti](#)
- [Prodaja stanova](#)
  - [Janka Čmelika 72](#)
  - [Filipa Višnjića br. 6](#)
  - [Mostarska 11](#)
  - [Ruđera Boškovića 20, Beograd](#)
  - [Kopernikova 29](#)
- [Dokumenti](#)
  - [Refundacija PDV-a za kupovinu prvog stana](#)
- [Kontakt](#)

Izaberite stranicu

**Stan 19, četvorosoban –  
107,78m<sup>2</sup>**

**KONSTRUKTOR INŽENJERING DOO**

Branka Baijića br. 26, Lokal br. 1, Novi Sad  
+381 21 6321 225, email: konstruktornovisad@gmail.com

STAMBENI OBJEKAT  
SPRATNOSTI  
Su+P+2+Pk

ULICA JANKA ČMELIKA 72  
NOVI SAD

**POZICIJA STANA U OBJEKTU**

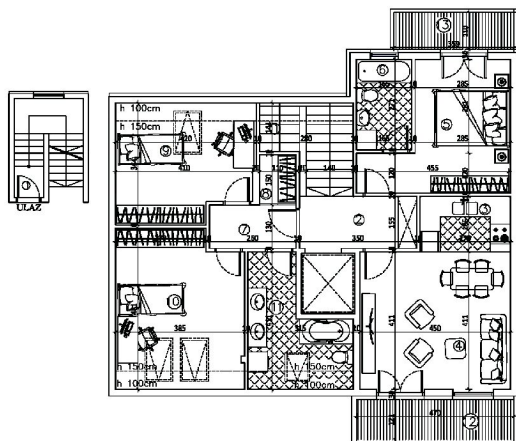
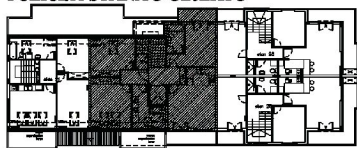

**UL. JANKA ČMELIKA 72**

|   |                          |                            |
|---|--------------------------|----------------------------|
| <b>Pk</b><br>podkrovlje                               | <b>S19</b><br>br. stana  | <b>4.0</b><br>četvorosoban |
| Donji nivo  |                          |                            |
| R.br.   | Namena prostora          | Površina (m <sup>2</sup> ) |
| 1.  | Hodnik                   | 1.50                       |
| UKUPNA POVRŠINA- donji nivo: 1.50(m <sup>2</sup> )    |                          |                            |
| Gornji nivo   |                          |                            |
| R.br.   | Namena prostora          | Površina (m <sup>2</sup> ) |
| 1.  | Stopenište               | 9.30                       |
| 2.  | Hodnik                   | 5.42                       |
| 3.  | Kuhinja                  | 4.46                       |
| 4.  | Da. boravak i trpezarija | 18.76                      |
| 5.  | Spavaća soba             | 13.63                      |
| 6.  | Kupaćilo                 | 4.47                       |
| 7.  | Došađman                 | 3.38                       |
| 8.  | Garderobor               | 1.61                       |
| 9.  | Spavaća soba             | 11.87                      |
| 10.   | Spavaća soba             | 15.61                      |
| 11.   | Kupaćilo                 | 7.85                       |
| 12.   | Trpezan                  | 5.83                       |
| 13.   | Trpezan                  | 4.09                       |
| UKUPNA POVRŠINA- gornji nivo: 106.28(m <sup>2</sup> ) |                          |                            |
| UKUPNA POVRŠINA STANA: 107.78(m <sup>2</sup> )        |                          |                            |



ETAŽA

**Pk**  
podkrovlje

BROJ STANA

**S19**  
br. stana

STRUKTURA

**4.0**  
četvorosoban

KVADRATURA

**107.78**



Preduzeće „Konstruktor- Inženjering“ d.o.o. Bileća sa svojom poslovnicom u Novom Sadu je specijalizovano za izvođenje radova u građevinarstvu, trgovinu, usluge i proizvodnju. Firma je specijalizovana za izvođenje svih vrsta građevinskih radova (visokogradnja, niskogradnja i hidrogradnja).

Navigacija

[Početna](#)

[O nama](#)

[Prodaja stanova](#)

[Reference](#)

[Kontakt](#)

Kontakt informacije

a

**Branka Bajića 26, Novi Sad**

□

**021 6321 225**

I

**065 35 74 770**

□

**Pon - Pet 07:00 - 15:00**

N

**konstruktorprodaja@gmail.com**

N

**konstruktornovisad@gmail.com**

© 2025 Konstruktor Inženjering doo | [Izrada sajta](#) | [Održavanje sajta](#)